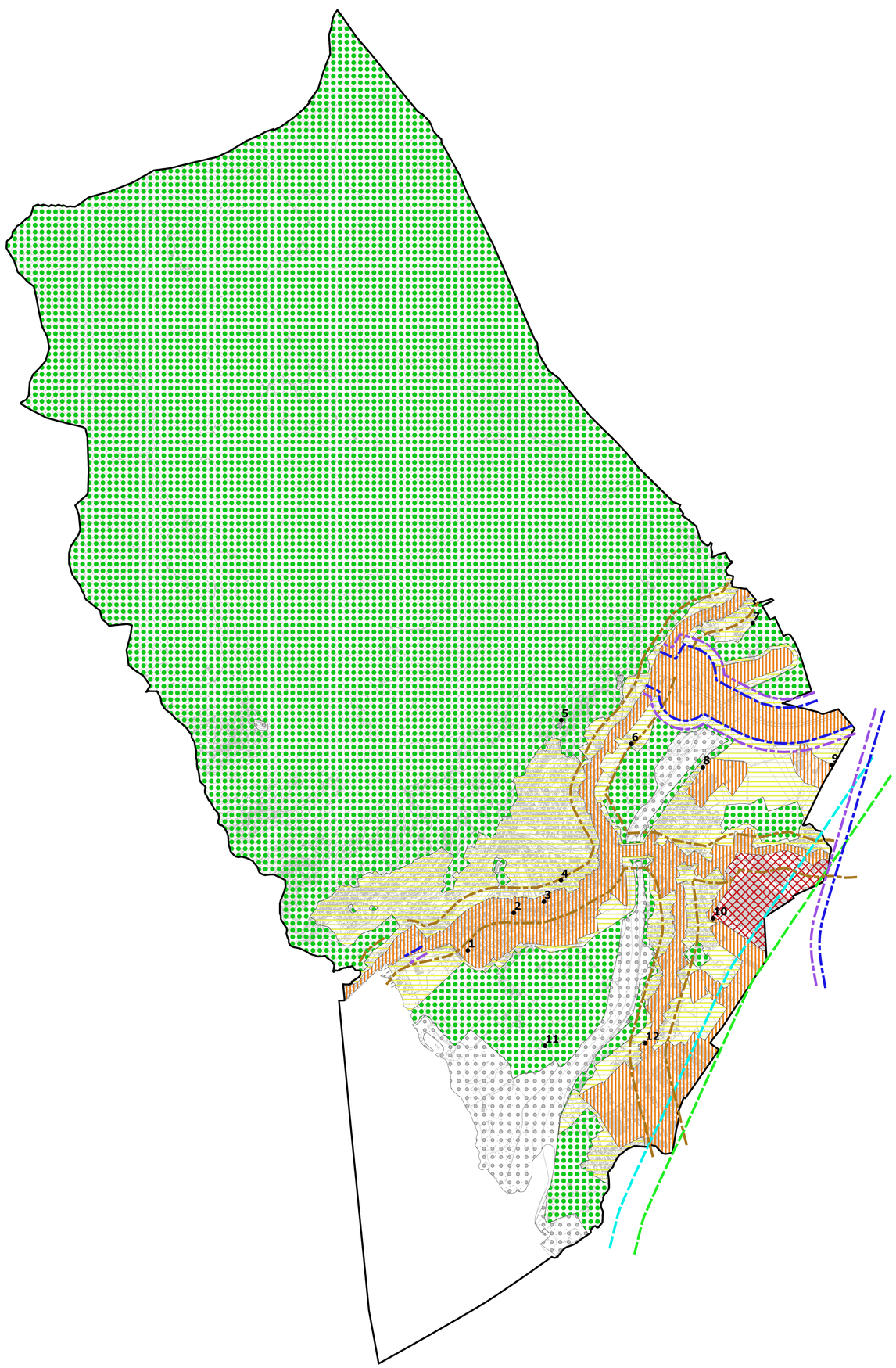

Legenda

Inquadramento territoriale

Confini comunali

Limiti classi di zonizzazione acustica

NUM. Rilevazioni fonometriche diurne e notturne

Fasce di pertinenza ferroviaria per infrastrutture esistenti con velocità di progetto non superiore a 200 km/h

	TIPOLOGIA	LIMITI IMMISSIONE [dBA]		RECETTORI SENSIBILI [dBA]	
		NOTTURNI	DIURNI	NOTTURNI	DIURNI
	Fascia A (100 m)	60	70	40	50
	Fascia B (200 m)	55	65	40	50

Fasce di pertinenza stradale per infrastutture esistenti

	TIPOLOGIA	LIMITI IMMISSIONE [dBA]		RECETTORI SENSIBILI [dBA]	
		NOTTURNI	DIURNI	NOTTURNI	DIURNI
	Cb – Fascia A (100 m)	60	70	40	50
	Cb – Fascia B (50 m)	55	65	40	50
	Db (100 m)	55	65	40	50
	E (30 m)	Di zona	Di zona	Di zona	Di zona

Valore dei limiti massimi dei livelli sonori equivalenti (LEQ A) relativi alle classi di destinazione d'uso del territotorio

Limiti sorgenti sonore (D.P.C.M. 14.11.1997)

	CLASSE	TIPOLOGIA	LIMITI IMMISSIONE [dBA]		LIMITI EMISSIONE [dBA]	
			NOTTURNI	DIURNI	NOTTURNI	DIURNI
	I	Aree particolarmente protette	40	50	35	45
	II	Aree prevalentemente residenziale	45	55	40	50
	III	Aree di tipo misto	50	60	45	55
	IV	Aree di intensa attività umana	55	65	50	60
	V	Aree prevalentemente industriali	60	70	55	65
	VI	Aree esclusivamente industriali	70	70	65	65

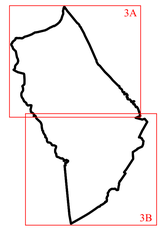

COMUNE DI COSTA VOLPINO

Provincia di Bergamo

Piazza Caduti di Nassirya, 3 - 24062 Costa Volpino (BG)

Piano di Governo del Territorio

Legge Regionale 11 marzo 2005, n. 12

PROGETTO

ZONIZZAZIONE ACUSTICA DEL TERRITORIO COMUNALE

D.P.C.M. 1 marzo 1991 | Legge 26 ottobre 1995, n. 447 | Legge Regionale 10 agosto 2001, n. 13
Linee guida Regione Lombardia D.G.R. 12 luglio 2002, n. 7/9776

TAVOLA

2

TITOLO

ZONIZZAZIONE ACUSTICA DEL TERRITORIO COMUNALE

DATA
dicembre 2023

SCALA
1:10'000

RIFERIMENTI CLIENTE - PRATICA - CODICE ELABORATO
REL/23/PZA/0336 - TAV/23/0163 - PR/23/0256 - C/0170

AMMINISTRAZIONE COMUNALE

SINDACO	Arch. Federico Baiguini
SEGRETARIO COMUNALE	-
RESPONSABILE A.G.T.	Geom. Francesca Pertesana

APPROVAZIONE - ADOZIONE

Adottato con Delibera C.C. n. ..... del.....
Adottato con Delibera C.C. n. ..... del.....
Adottato con Delibera C.C. n. ..... del.....
Adottato con Delibera C.C. n. ..... del.....

PROGETTISTI

Determina INGEGNERIA E AMBIENTE
DETERMINA STP SRL
Sede Legale: Via Moroni, 11 - 24121 Bergamo (BG)
Sede Operativa: Via G. Marconi, 107 - 24020 Rusnica (BG)
C.F. P.I. e n. iscrizione reg. Imprese: 04519101168 | N. REA: BG-468831
Cell. 328.5339272 | Mail: info@determinaurl.com | PEC: determina@pec.it
ASSIEA ASSOCIAZIONE ITALIANA ESPERTI AMBIENTALI

IL PROFESSIONISTA
Dott. Ing. Alberto Bonaldi

AMMINISTRAZIONE
Comune di Costa Volpino (BG)

ORDINE DEGLI INGEGNERI DELLA PROVINCIA DI BERGAMO
Ing. ALBERTO BONALDI
Iscritto all'albo al n. 2615
Settore: Ingegneria Civile e Ambientale
Data: 14/09/2012

Ai termini di Legge si riserva la proprietà del presente elaborato con divieto di riproduzione e di renderlo noto a terzi senza espressa autorizzazione