

Rilievo

edificio sito in Via S. Giorgio n. 3, frazione Ceratello,
individuato con il mappale 745 del foglio CS/12.

Oggetto: Estratti Planimetria generale	Tavola: 01	Data: agosto 2023	Scala: varie
--	----------------------	----------------------	-----------------

Committente:
Comune di Costa Volpino
Piazza Caduti di Nassirya n. 3
24062 - Costa Volpino (Bg)

Tecnico:
Geom. Daniela Antonoli
Via Vescovo n. 65
25040 - Gianico (Bs)
Tel: 329506595
e-mail: antonoli.daniela@libero.it
pec: daniela.antonoli@geopec.it

PLANIMETRIA GENERALE
scale 1:100



ESTRATTO VOLO AEROFOTOGRAMMETRICO
scale 1:2000

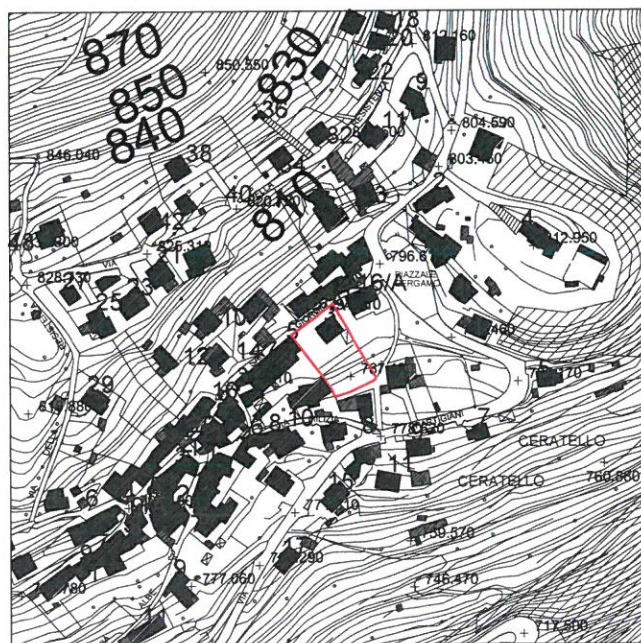

ESTRATTO MAPPA
scale 1:1000

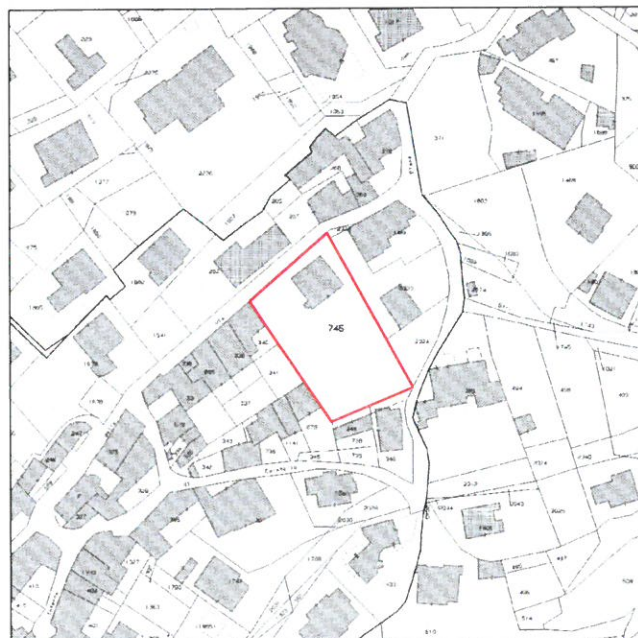

Rilievo

edificio sito in Via S. Giorgio n. 3, frazione Ceratello,
individuato con il mappale 745 del foglio CS/12.

Oggetto: Piante stato rilevato	Tavola: 02	Data: agosto 2023	Scala: varie
--	----------------------	-----------------------------	------------------------

Committente:
Comune di Costa Volpino
Piazza Caduti di Nassirya n. 3
24062 - Costa Volpino (Bg)

Tecnico:
Geom. Daniela Antonioli
Via Vescovo n. 65
25040 - Gianico (Bs)
Tel: 3298506595
e-mail: antonioli.daniela@libero.it
pec: daniela.antonioli@geopec.it

PIANTA PIANO TERRA

stato rilevato - scala 1:100

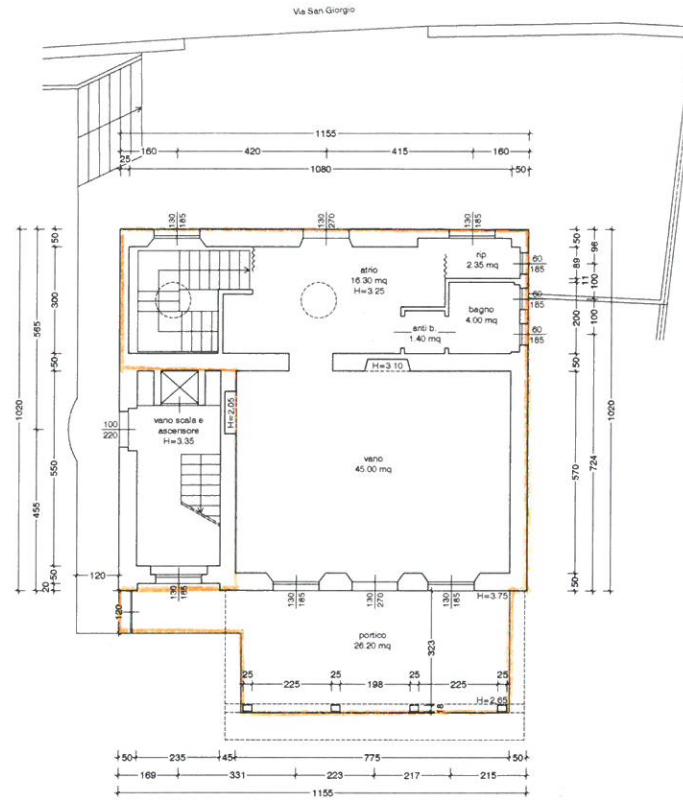

PIANTA PIANO PRIMO

stato rilevato - scala 1:100

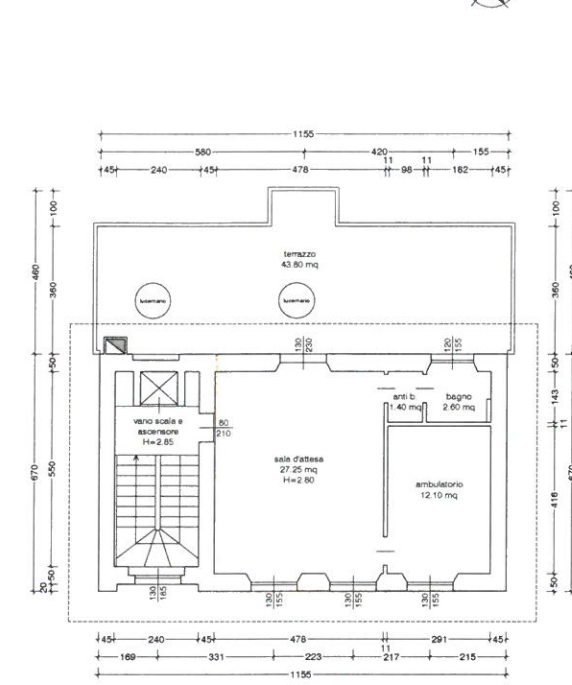

PIANTA PIANO SEMINTERRATO

stato rilevato - scala 1:100

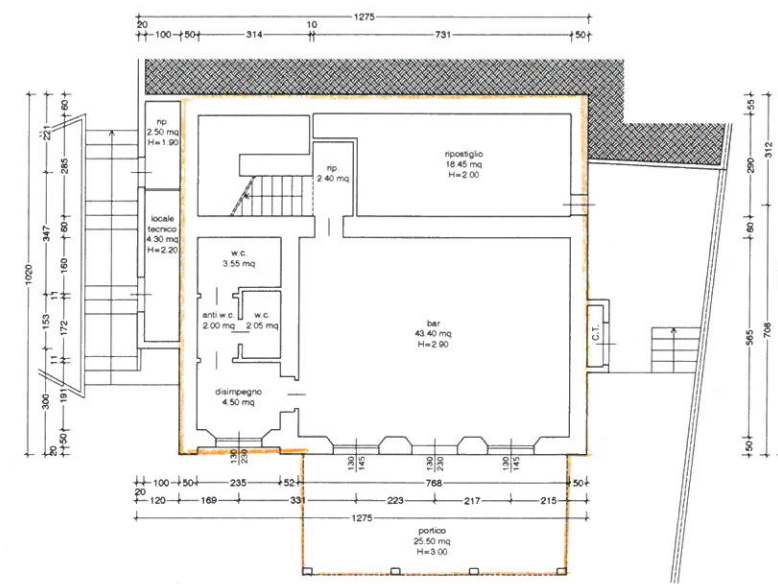

PIANTA LOCALE ACCESSORIO

stato rilevato - scala 1:50

