

Stato di progetto
Planimetria generale
scala 1:200

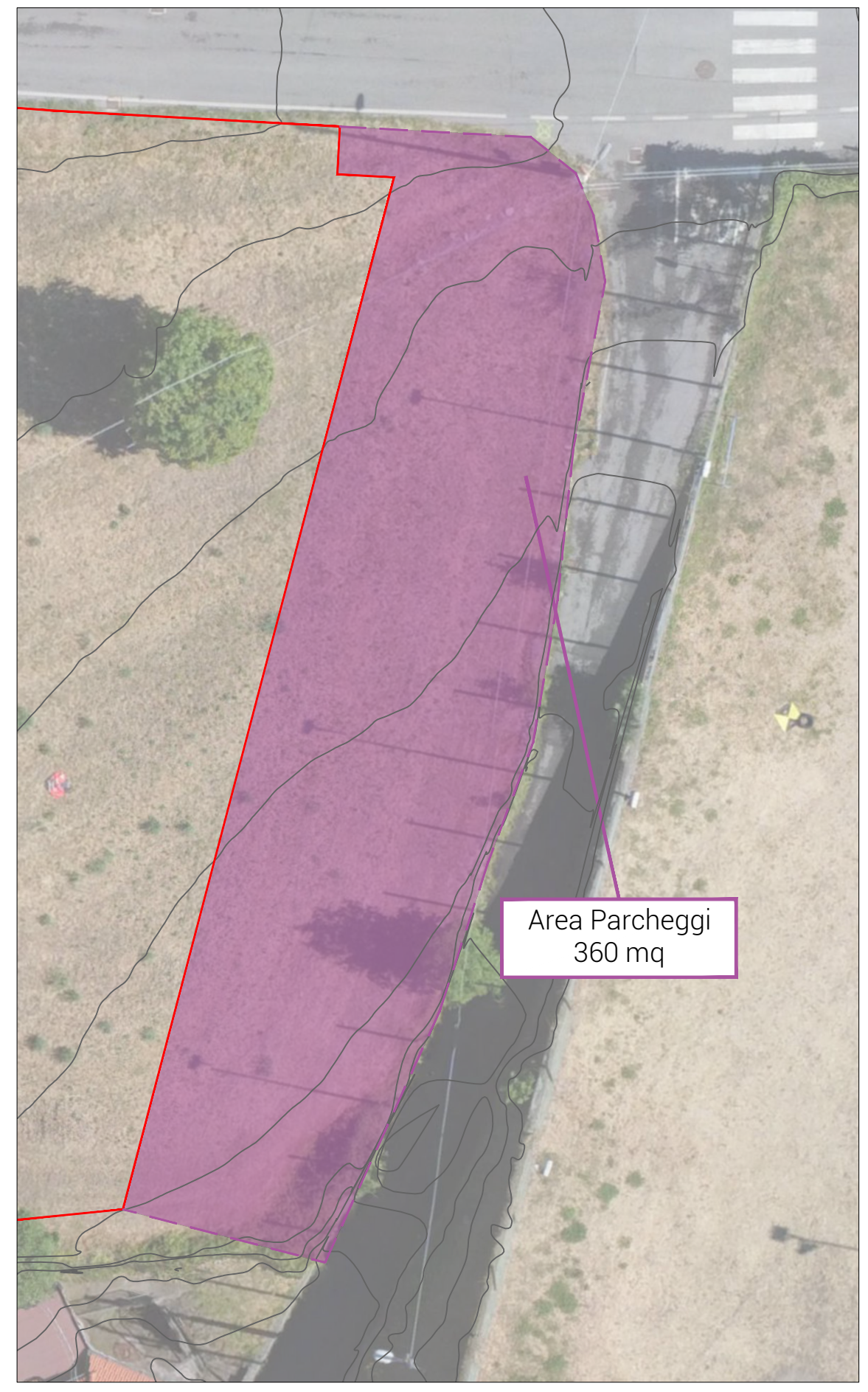

Stato di progetto
Pianta
scala 1:100

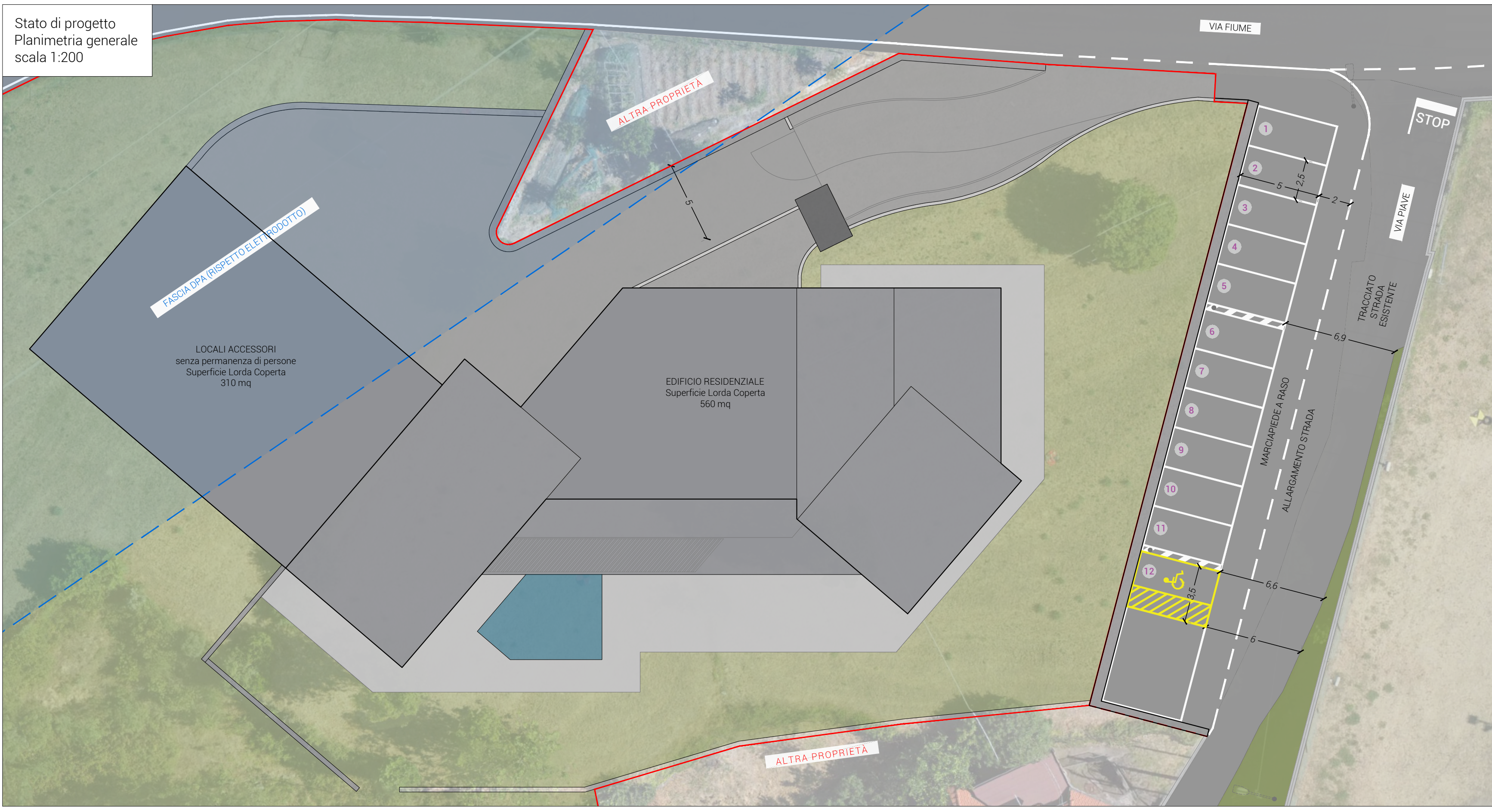
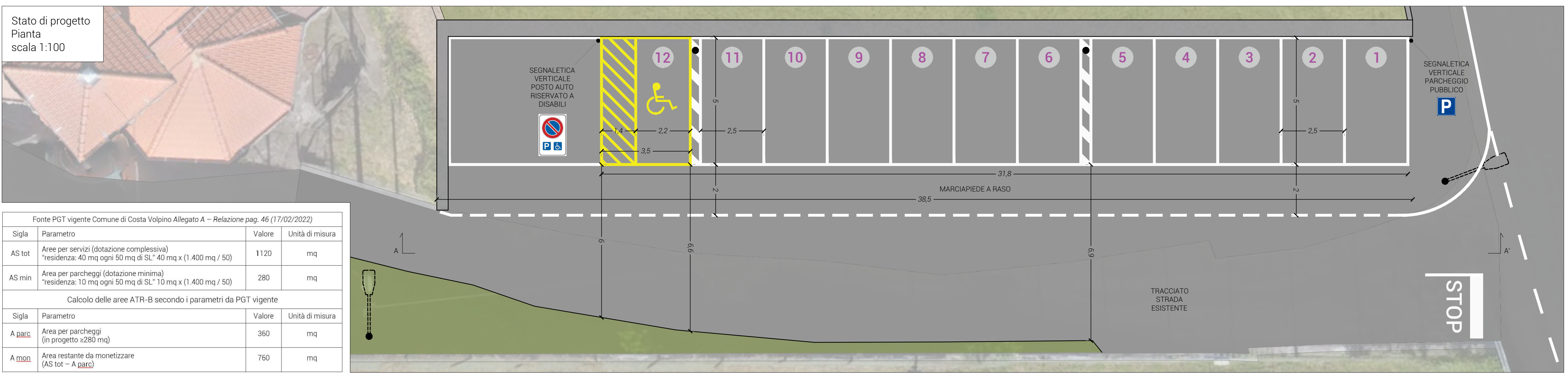

Fonte PGT vigente Comune di Costa Volpino Allegato A - Relazione pag. 46 (17/02/2022)

Sigla	Parametro	Valore	Unità di misura
AS tot	Area per servizi (dotazione complessiva) "residenza: 40 mq ogni 50 mq di SL" 40 mq x (1.400 mq / 50)	1120	mq
AS min	Area per parcheggi (dotazione minima) "residenza: 10 mq ogni 50 mq di SL" 10 mq x (1.400 mq / 50)	280	mq

Calcolo delle aree ATR-B secondo i parametri da PGT vigente

Sigla	Parametro	Valore	Unità di misura
A parc	Area per parcheggi (in progetto >=280 mq)	360	mq
A mon	Area restante da monetizzare (AS tot - A parc)	760	mq

Stato di progetto
Prospetto AA'
scala 1:100

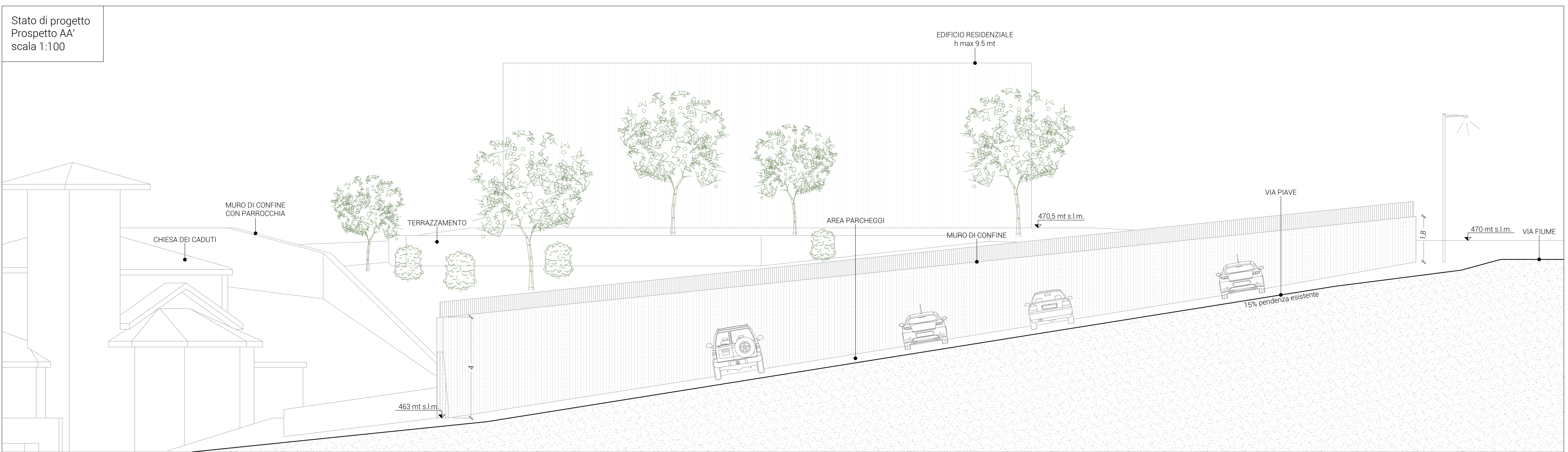

Localizzazione
Comune di
Costa Volpino
Frazione di Qualino
Via Fiume



**Piano di Lottizzazione ATR-B Qualino
in comune di Costa Volpino (BG)**

Commissa 003_23
Note _____

Committente
Kayman Immobiliare S.r.l.
Piazza Risorgimento n. 14
24128 Bergamo (BG)
C.F. - P.IVA 04527780169

Progettisti
Geom. **Matteo Grassi**
Ing. **Alex Toigo**



Collaboratori
Arch. **Melissa Martinoli**

Corso Roberto Enea Lepetit n. 16
25047 Darfo Boario Terme (BS)
Geom. Matteo Grassi Ing. Alex Toigo
P.Iva: 04423220989
Tel.: 035 967221
Email: info@bia.srl
Pec: direzione@pec.bia.srl

Data
Dicembre 2024

ALLEGATO
EA_c_03_R2

TAVOLA STATO DI PROGETTO

Scala varie
Formato A1
Revisione R2