

OGGETTO: Progetto di Valorizzazione e restauro dell'edificio "ex poligono di tiro" sito in località Bersaglio a Costa Volpino (BG) di proprietà del Comune di Costa Volpino

Verbale di rilievo

Commessa A22001 **n. 01/2022** | 08/01/2024

Committente	Comune di Costa Volpino
Progettista e DL strutture	Ing. Amigoni Christian
Progettista e DL architettonico	Arch. Paola Corsi
Impresa appaltatrice	NP
Presenti:	Ing. Filippo Magatti (Studio Amigoni) Impresa Edile (Comune di Costa Volpino)
Verbale redatto da:	Ing. Filippo Magatti (Studio Amigoni)
Verbale di:	<input type="checkbox"/> Riunione di coordinamento <input checked="" type="checkbox"/> Sopralluogo in cantiere

Descrizione rilievo

In data mercoledì 06/12/2023 dalle ore 11.00 alle ore 14.00, sono stati effettuati i saggi ispettivi delle principali strutture dell'edificio "ex poligono di tiro" sito in località Bersaglio a Costa Volpino (BG) di proprietà del Comune di Costa Volpino.

Si riporta di seguito localizzazione dei saggi ispettivi effettuati e a seguire le foto degli stessi. A conclusione si riporta una descrizione delle strutture rilevate.

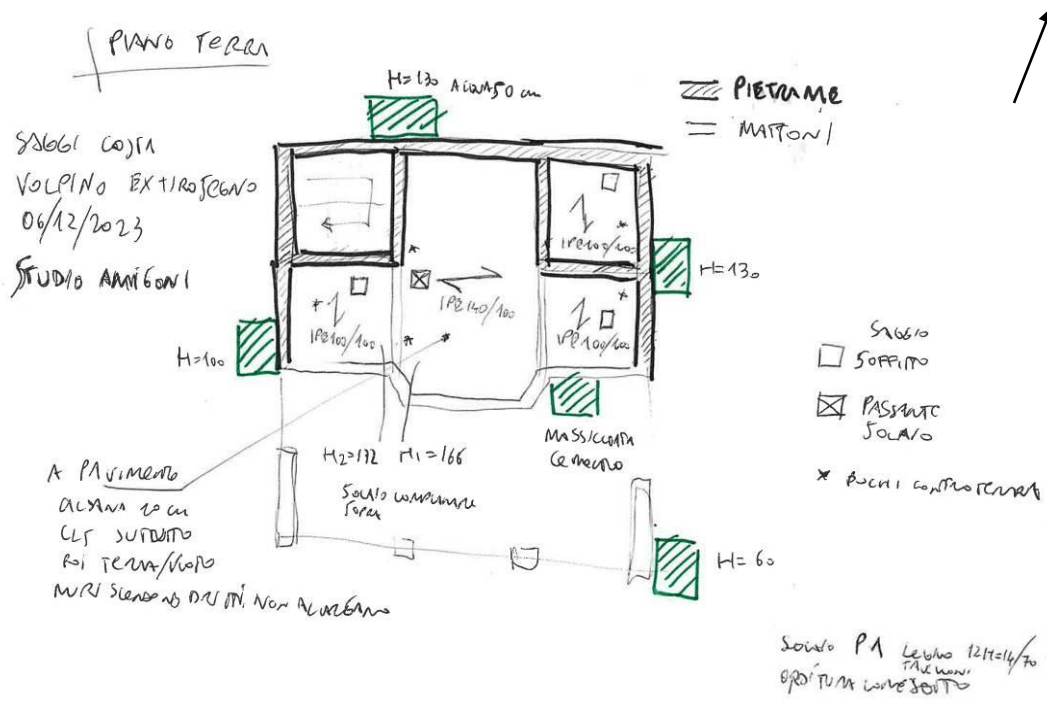
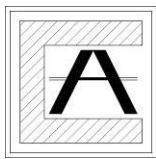

LOCALIZZAZIONE DEI SAGGI ISPETTIVI EFFETTUATI IN DATA 06/12/2023

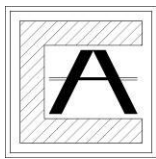

RILIEVO TESSITURA MURARIA PIANO TERRA (PARTI STONACATE)

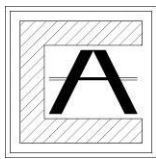

RILIEVO TESSITURA MURARIA PIANO TERRA (PARTI STONACATE)

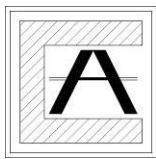

RILIEVO TESSITURA MURARIA PIANO TERRA (PARTI STONACATE)

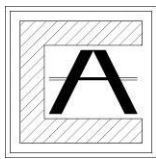

RILIEVO TESSITURA MURARIA PIANO TERRA (PARTI STONACATE)

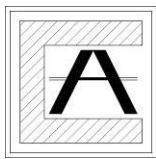

RILIEVO TESSITURA MURARIA PIANO TERRA (PARTI STONACATE)



SAGGI MURATURA PIANO PRIMO

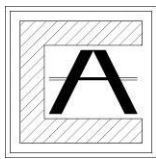

SAGGI MURATURA PIANO PRIMO



SAGGI SOLAI PIANO TERRA INTRADOSSO

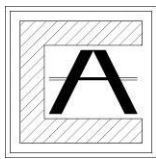

SAGGI SOLAI PIANO TERRA INTRADOSSO

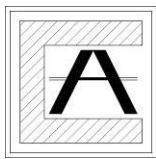

SAGGI SOLAI PIANO TERRA ESTRADOSSO

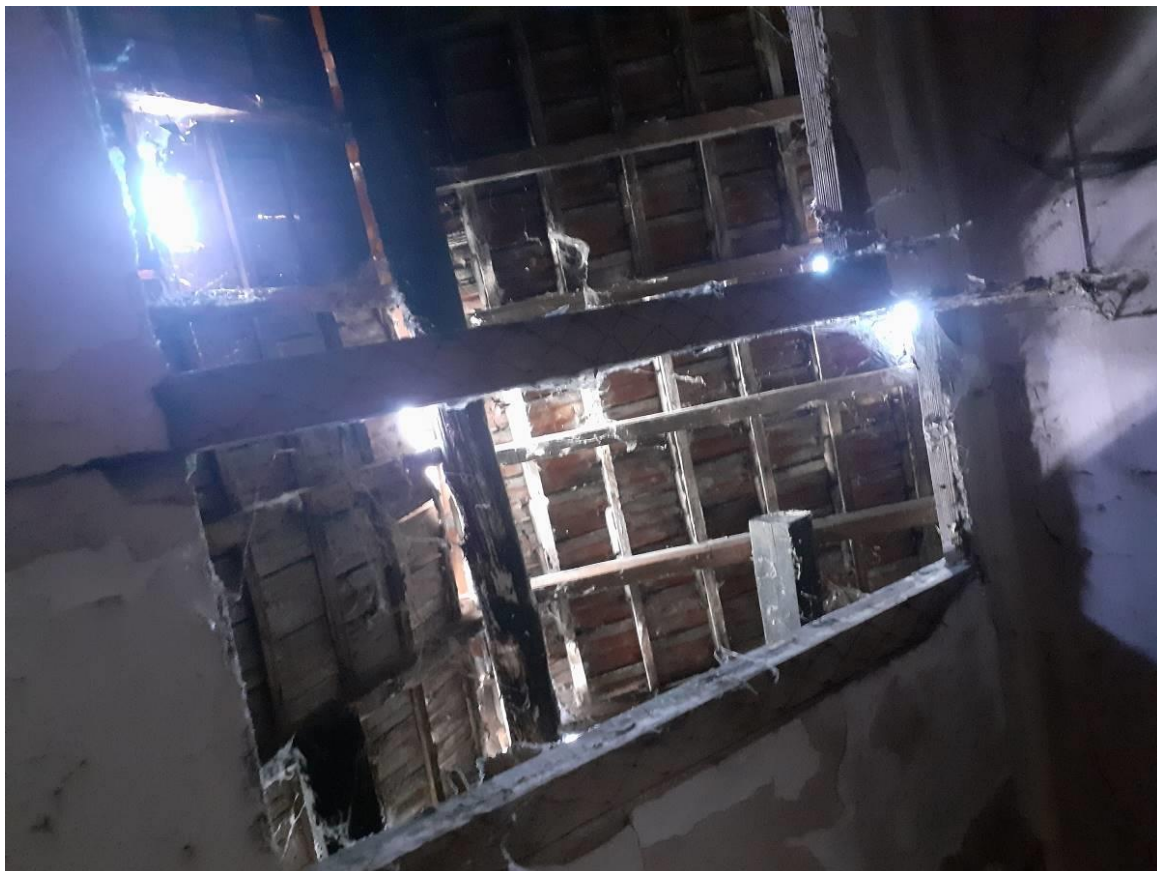
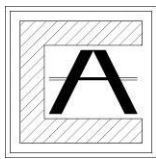

SOLAIO PIANO SOTTOTETTO INTRADOSSO

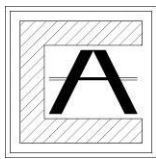

SAGGIO FONDAZIONE SPIGOLO SUD OVEST

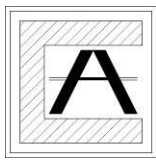

SAGGIO FONDAZIONE SPIGOLO NORD EST

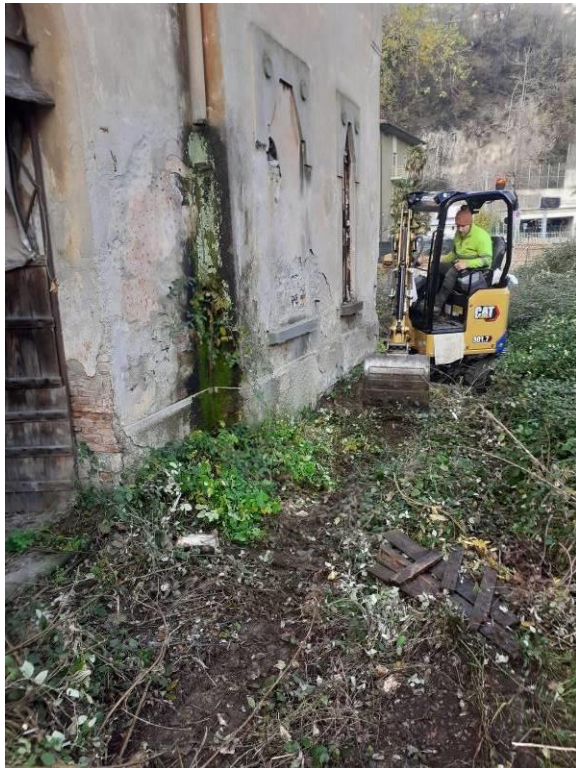
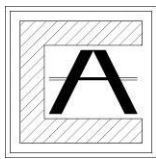

SAGGIO FONDAZIONE LATO EST

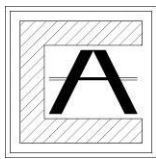

SAGGIO FONDAZIONE LATO NORD (PRESENZA DI ACQUA DI FALDA)

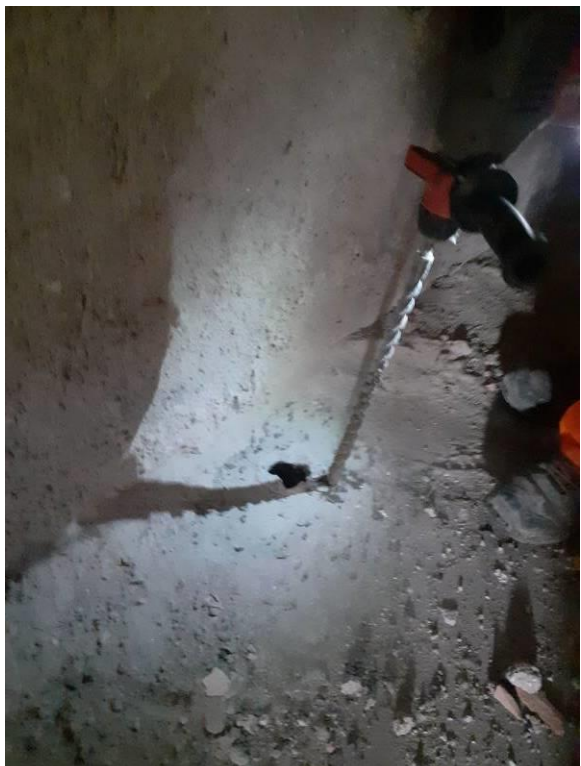
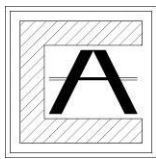

SAGGI A PAVIMENTO INTERNO PIANO TERRA

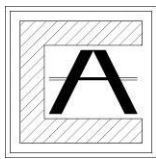

SAGGI A PAVIMENTO INTERNO PIANO TERRA

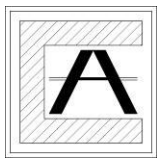

SAGGI A PAVIMENTO INTERNO/ESTERNO PIANO TERRA



VISTA ESTRADOSSALE TERRAZZO

DATI RILEVANTI DEL RILIEVO

In data mercoledì 06/12/2023 dalle ore 11.00 alle ore 14.00, sono stati effettuati i saggi ispettivi delle principali strutture dell'edificio "ex poligono di tiro" sito in località Bersaglio a Costa Volpino (BG) di proprietà del Comune di Costa Volpino.

Si riepilogano le strutture rilevate:

- RILIEVO TESSITURA MURARIA PIANO TERRA (PARTI STONACATE) ha evidenziato le parti in muratura di pietrame e le parti in muratura di mattoni
- SAGGI MURATURA PIANO PRIMO hanno evidenziato le parti in muratura di pietrame e le parti in muratura di mattoni
- SAGGI SOLAI PIANO TERRA INTRADOSSO e SAGGI SOLAI PIANO TERRA ESTRADOSSO hanno evidenziato la presenza di solai in acciaio e tavelloni con rivestimento estradossale in pavimento marmette sp. 3 cm e rivestimento intradossale di intonaco (struttura solai: IPE100/100 spessore totale circa 18 cm nei locali laterali e IPE 140/100 spessore totale circa 24 cm nel locale centrale)
- SOLAIO PIANO SOTTOTETTO INTRADOSSO caratterizzato da una struttura lignea fortemente degrada
- SAGGIO FONDAZIONE SPIGOLO SUD OVEST ha evidenziato una quota imposta della muratura ad almeno 1.00 m
- SAGGIO FONDAZIONE SPIGOLO SUD EST ha evidenziato una quota imposta della muratura del portico ad almeno 0.60 m
- SAGGIO FONDAZIONE LATO EST ha evidenziato una quota imposta della muratura oltre 1.30 m con presenza di acqua di falda
- SAGGIO FONDAZIONE LATO NORD (PRESENZA DI ACQUA DI FALDA) ha evidenziato una quota imposta della muratura oltre 1.30 m con presenza di acqua di falda
- SAGGI A PAVIMENTO INTERNO/ESTERNO PIANO TERRA hanno evidenziato la presenza di una caldana da 10 cm in cls in tutti gli ambienti, con probabile sottile intercapedine e sottostante terreno di riempimento