

**NOTA:**  
Per tutti dettagli sugli interventi di consolidamento e su quelli che interessano la vulnerabilità e la statica dell'edificio si rimanda alle relazioni, alle schede tecniche ed agli elaborati specialistici del progetto strutturale del manufatto, allegato e complementare al presente.

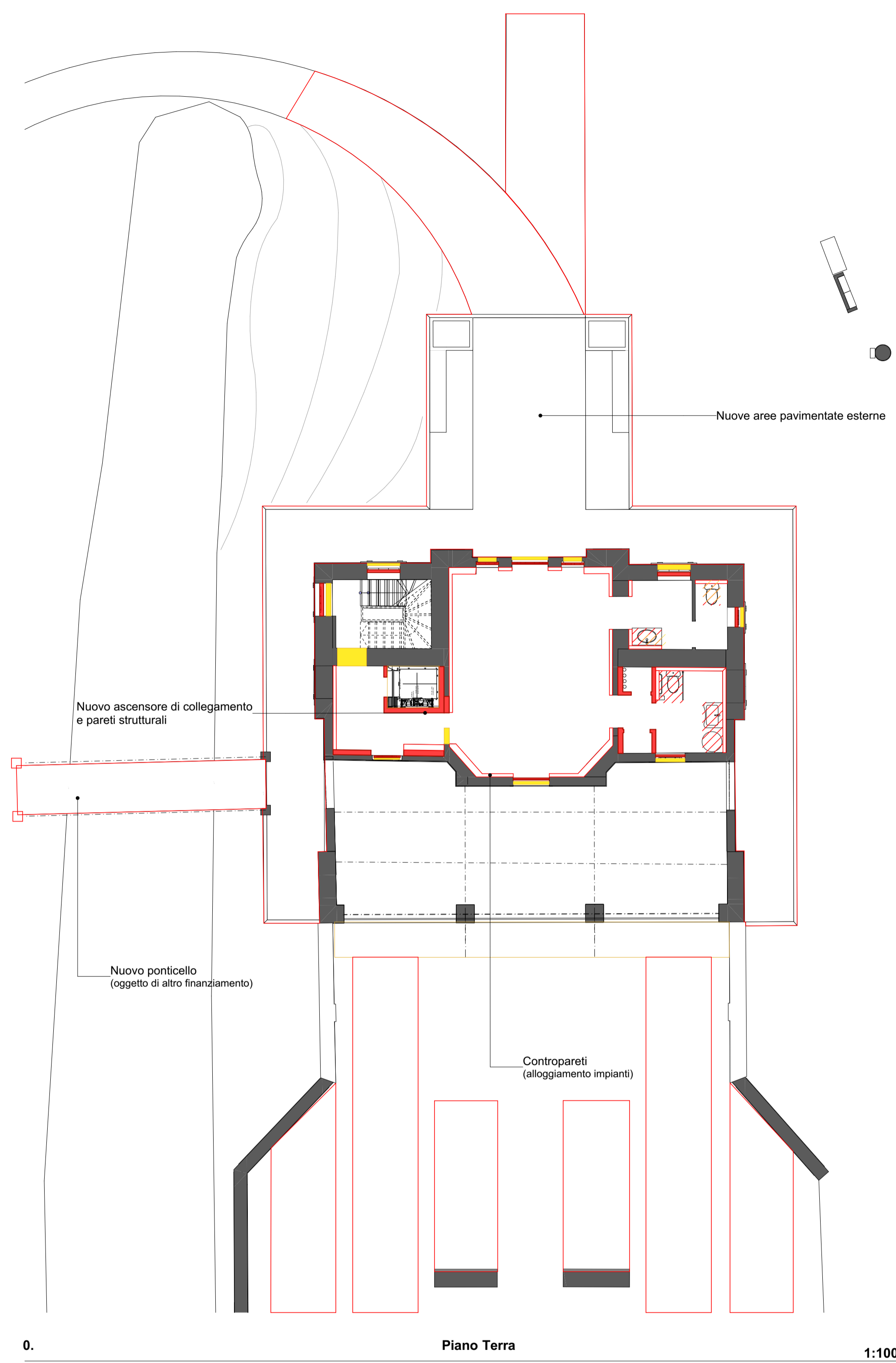

A3 **Prospetto EST** 1:100

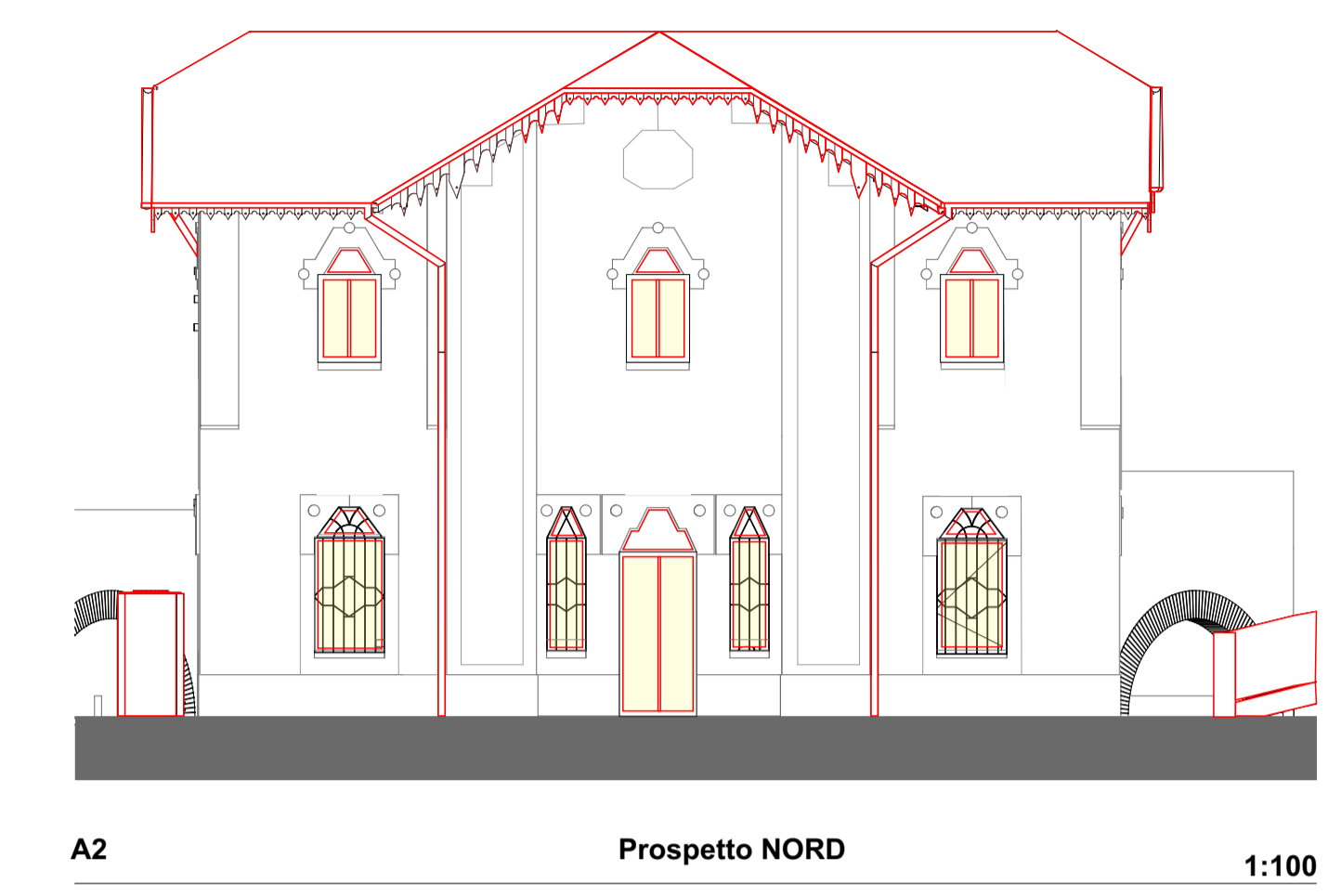

A2 **Prospetto NORD** 1:100



A1 **Prospetto SUD** 1:100

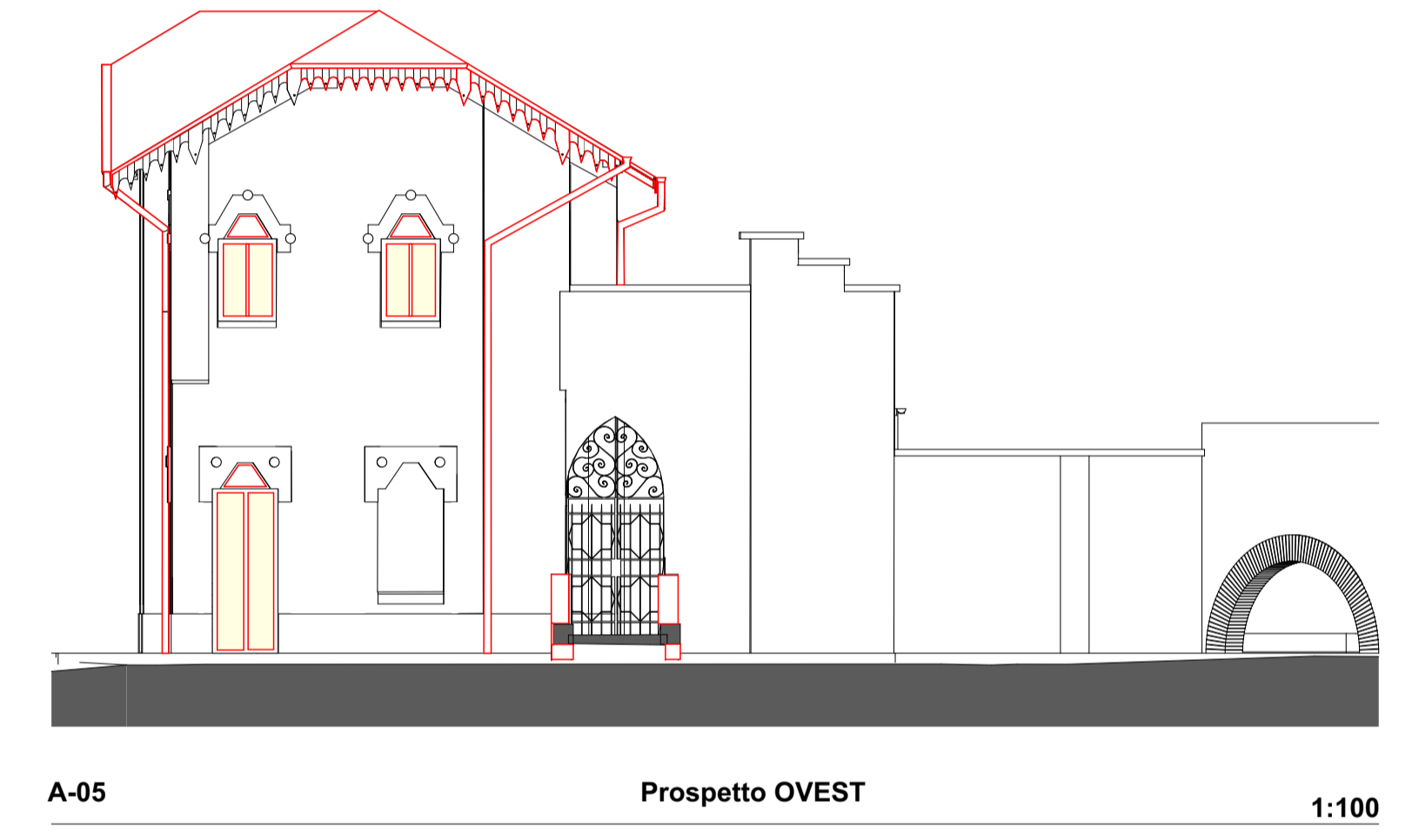

A-05 **Prospetto OVEST** 1:100



1. **Piano Primo** 1:100

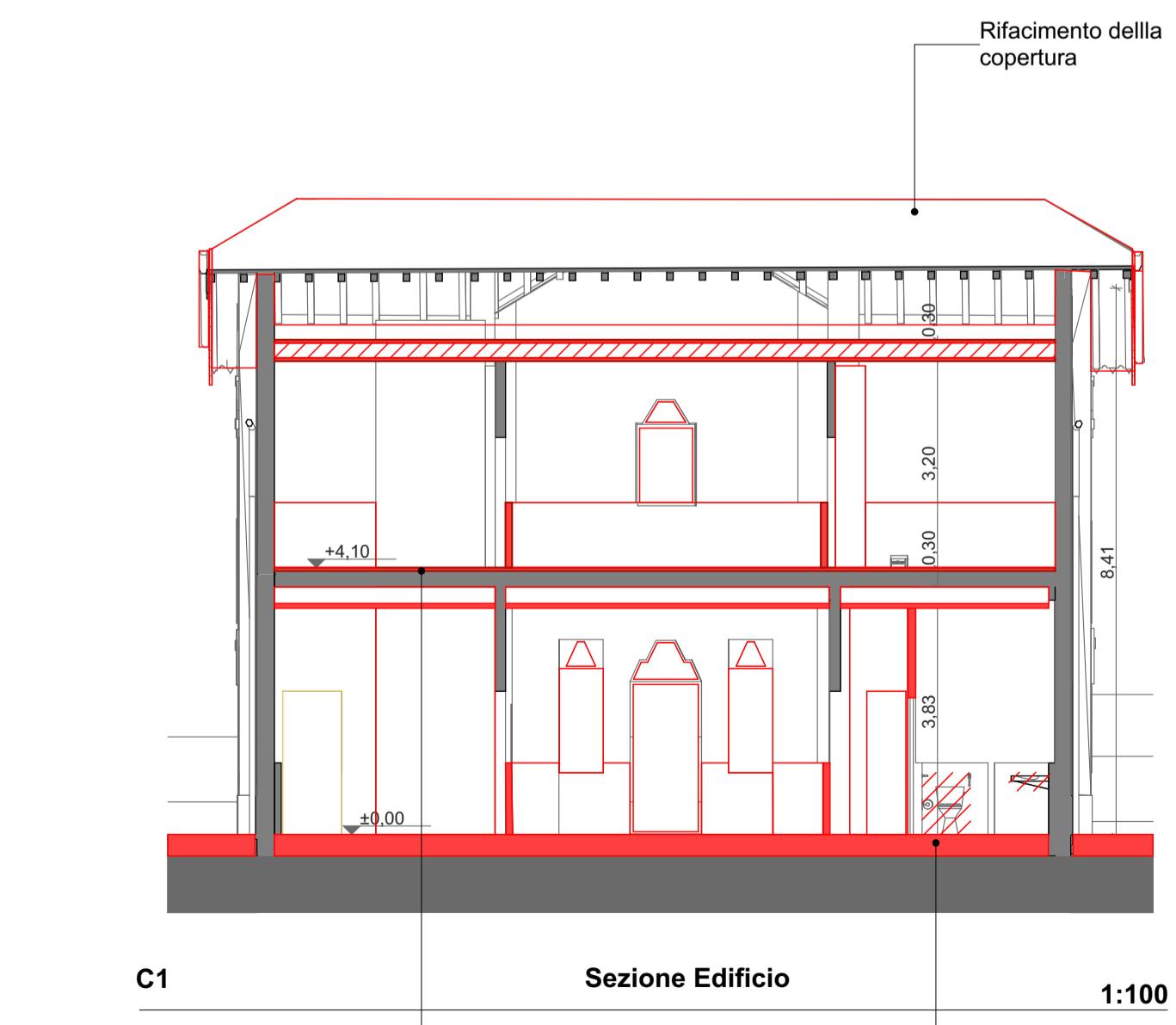

C1 **Sezione Edificio** 1:100  
Consolidamento piano primo, nuovo massetto per alloggiamento incatenamenti e recupero pavimentazione

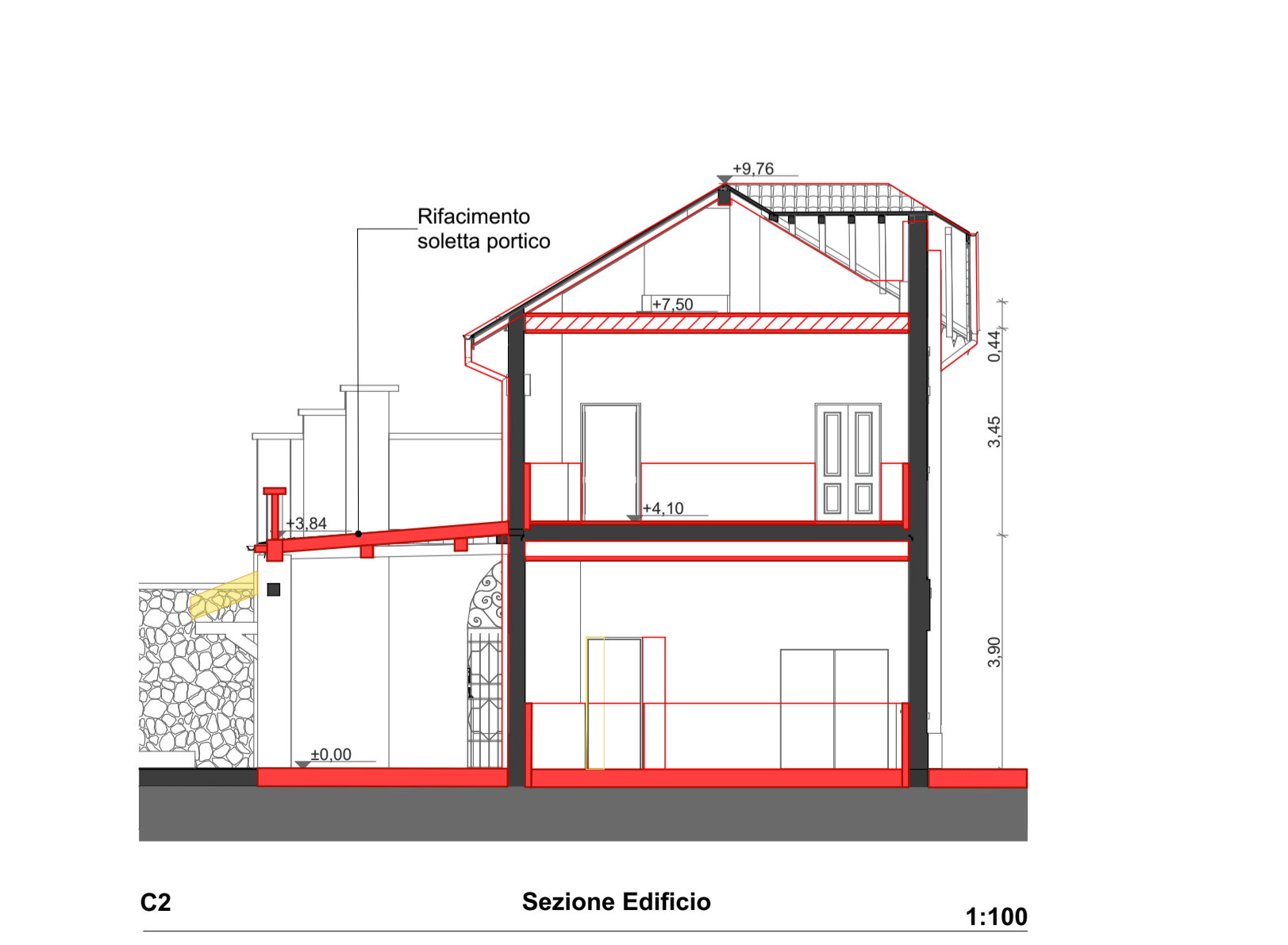

C2 **Sezione Edificio** 1:100



**Arch. Paola Corsi**  
Sede: via Sandro Pertini, 51 - 24040 - Bonate Sopra (BG)  
Sede operativa: via G. Donizetti, 109/111 - 24030 - Brembate Sopra - BG  
tel. 035.621204  
fax 035.6212042  
paola.corsi@archie-rl.com

**VALORIZZAZIONE E RESTAURO DELL'EDIFICIO "EX POLIGONO DI TIRO"**  
Sito in località Bersaglio

**PROGETTO DEFINITIVO**

CUP: B99D22000290002  
CIG: 9914306820

**Elaborati**  
Sezione Edificio, Prospetto SUD, Prospetto EST, Prospetto NORD, Piano Terra, Piano Primo, Prospetto OVEST

Gennaio 2024

Scala  
1:100

DEF\_03\_Elaborati di progetto  
Stato di Raffronto