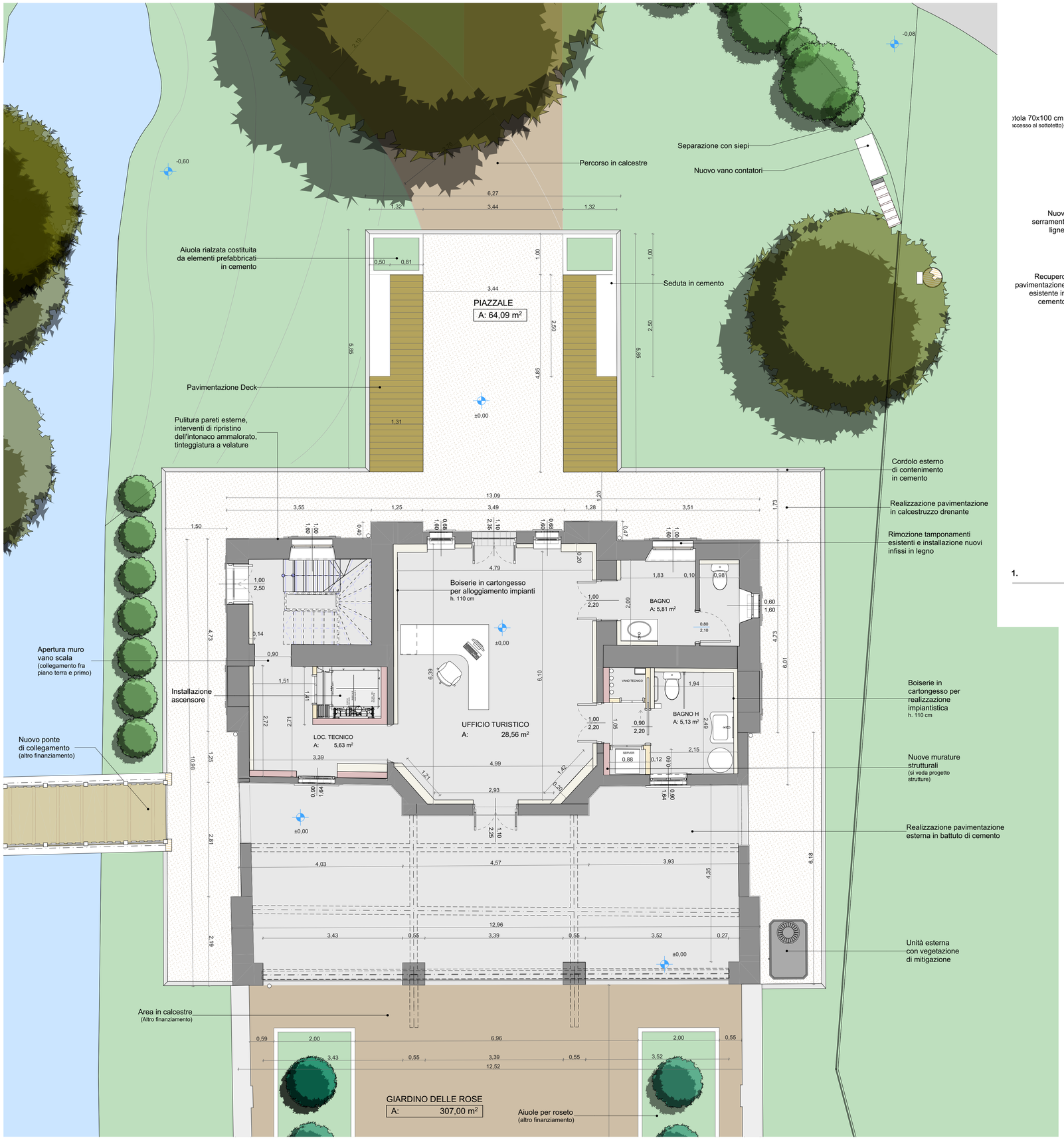

0. **Piano Terra progetto** 1:50

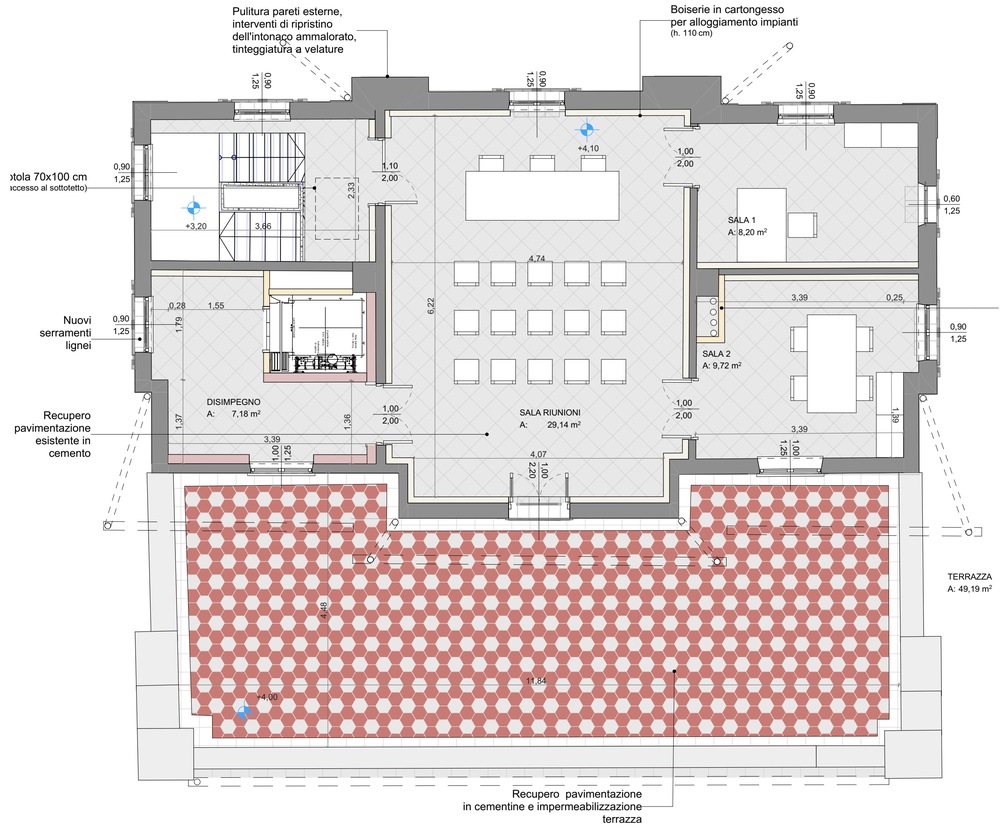

1. **Piano Primo progetto** 1:50

NOTA:
Per tutti dettagli sugli interventi di consolidamento e su quelli che interessano la vulnerabilità e la statica dell'edificio si rimanda alle relazioni, alle schede tecniche ed agli elaborati specialistici del progetto strutturale del manufatto, allegato e complementare al presente.

RAPPORTI AEROILLUMINANTI

STANZA	SUPERFICIE	A FINESTRE *	R.A.I.	VALIDAZIONE
PIANO T	PIANO T	PIANO T	PIANO T	PIANO T
Hall ingresso	28,56 mq	5,43 mq	0,190	Conforme
Bagno	5,81 mq	3,35 mq	0,576	Conforme
Bagno H	5,13 mq	0,49 mq	0,096	Non conforme
Locale ascensore	5,63 mq	0,44 mq	0,078	Non conforme
PIANO 1	PIANO 1	PIANO 1	PIANO 1	PIANO 1
Sala riunioni	29,14 mq	3,23 mq	0,1108	Conforme**
Sala 1	8,20 mq	1,98 mq	0,241	Conforme
Sala 2	9,72 mq	2,37 mq	0,243	Conforme
Disimpegno loc. a.	7,18 mq	2,37 mq	0,333	Conforme

* Calcolo complessivo di porticato

** Rapporti illuminanti rispettati con sopraluce

n.b. viene richiesta la deroga in quanto edificio storico soggetto a vincolo

COMUNE DI
COSTA VOLPINO

Arch. Paola Corsi
Sede: via Sandro Pertini, 51 -24040- Bonate Sopra (BG)
Sede operativa: via G. Donizetti, 109/111-24030- Brembate Sopra - BG
tel.035.621204
fax 035.6220382
paola.corsi@archie-srl.com

VALORIZZAZIONE E RESTAURO DELL'EDIFICIO "EX POLIGONO DI TIRO"

Sito in località Bersaglio

PROGETTO DEFINITIVO

CUP: B99D22000290002
CIG: 9914306820

Elaborati
Piano Terra progetto, Piano Primo progetto

Gennaio 2024

Scala
1:100 - 1:50

DEF 03_Elaborati di progetto
Piante - Progetto di intervento