

0. Piano Terra 1:50

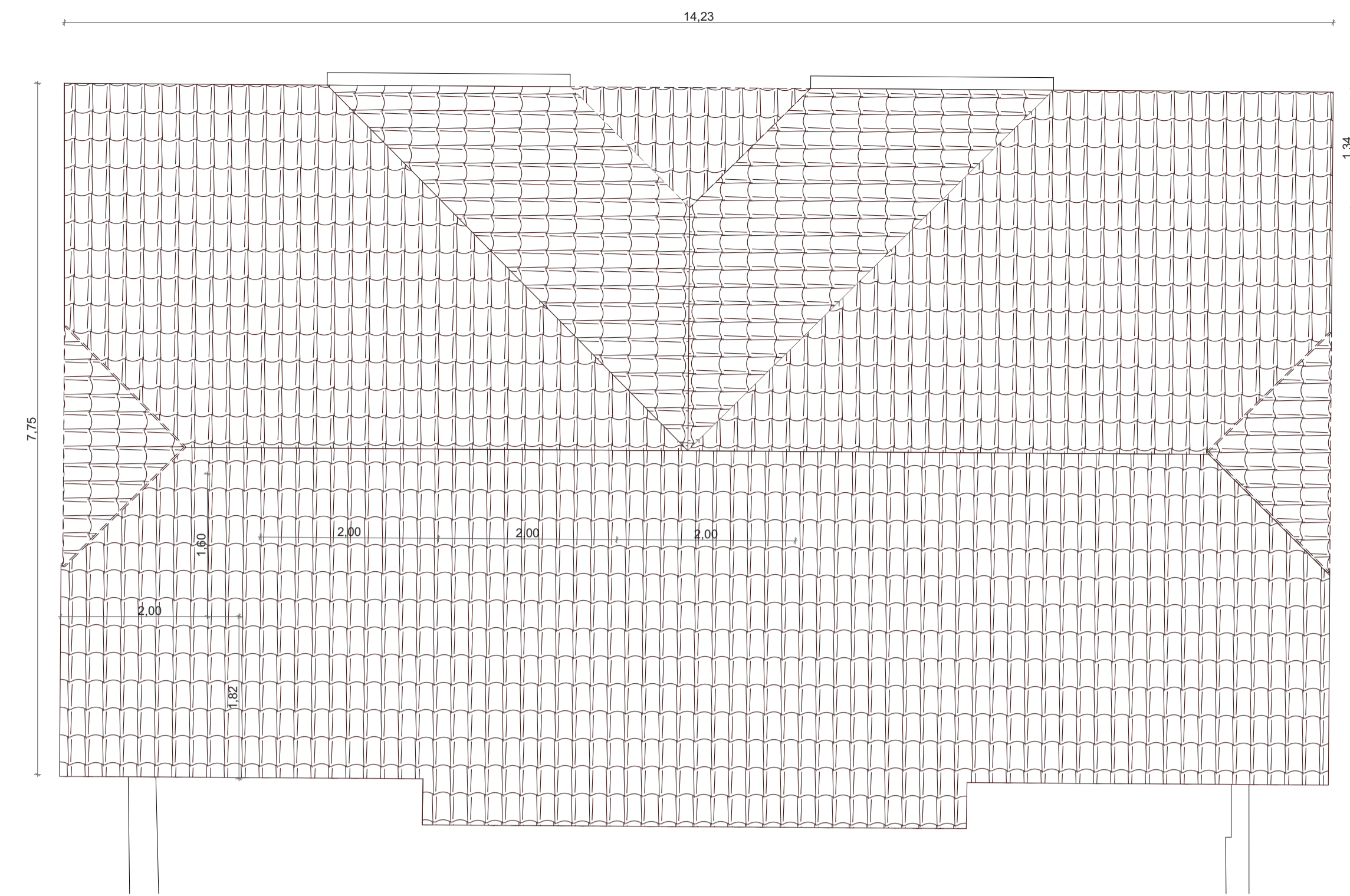

2. Copertura 1:50

La copertura attuale, così come la tettoia in corrispondenza del portico, presentano varie criticità strutturali in più punti come si denota dalle immagini a fianco. Per maggiori dettagli si rimanda alle schede tecniche ed agli elaborati specialistici del degrado strutturale del manufatto, allegati al presente.

METODO DI RILIEVO DEL MANUFATTO

Il rilievo è stato effettuato sia con misurazioni manuali che con la mappatura fotografica tramite Matterport. E' stata creata una nuvola di punti 3D del modello dell'edificio.



RILIEVO FOTOGRAFICO DELLA COPERTURA

Si riportano delle fotografie aeree effettuate tramite il volo di un drone dello stato di fatto della copertura dell'edificio.

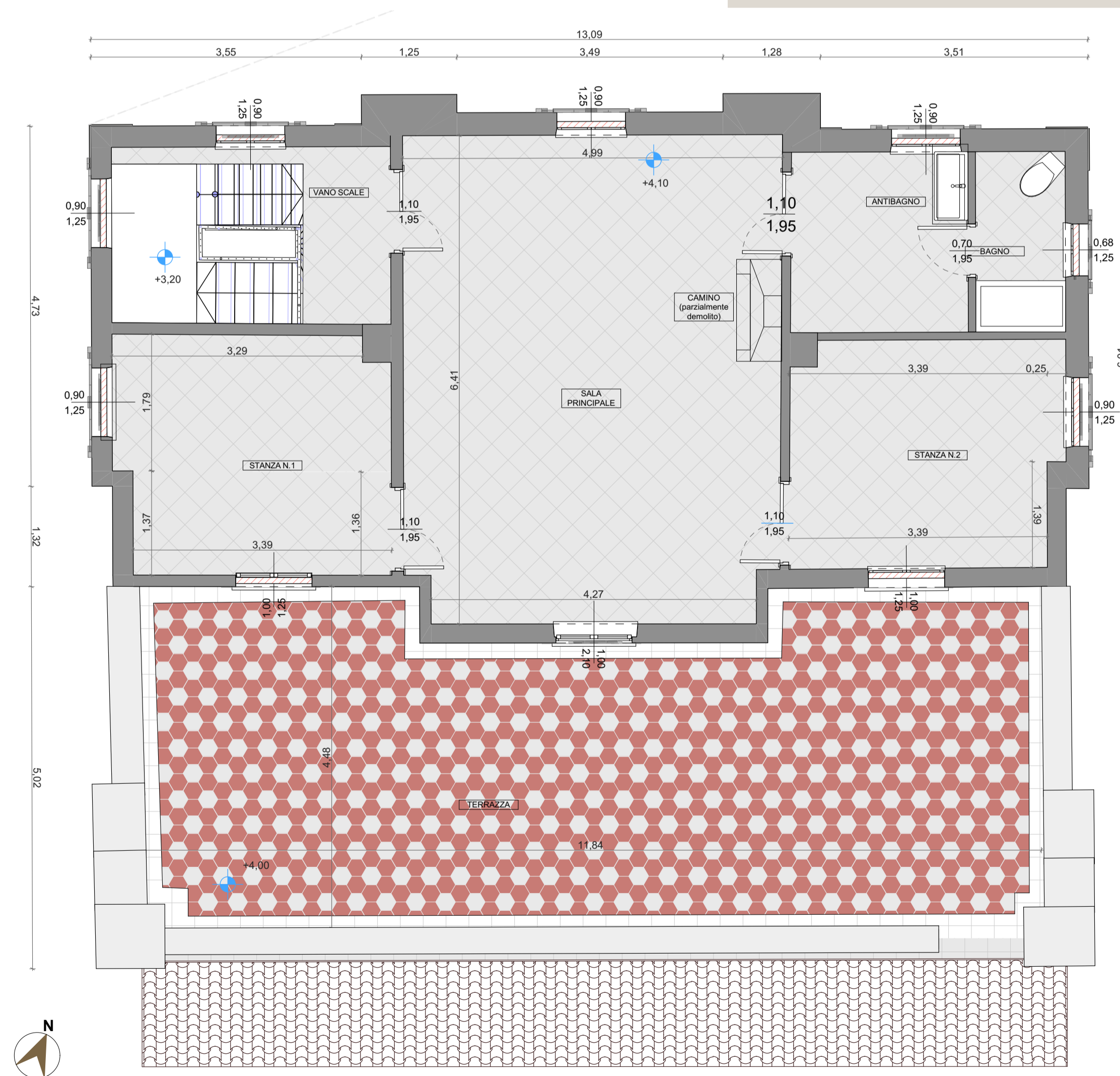

1. Piano Primo 1:50



Arch. Paola Corsi
 Sede: via Sandro Pertini, 51 - 24040 - Bonate Sopra (BG)
 Sede operativa: via G. Donizetti, 109/111 - 24030 - Brembate Sopra - BG
 Tel: 035.621204
 Fax: 035.6220362
 paola.corsi@archie-srl.com

VALORIZZAZIONE E RESTAURO DELL'EDIFICIO "EX POLIGONO DI TIRO"
 Sito in località Bersaglio

PROGETTO DEFINITIVO

CUP: B99D22000290002
 CIG: 9914306820

Elaborati
 Piano Terra , Piano Primo , Copertura

Gennaio 2024

Scala
 1:50

DEF 03_Elaborati di progetto
 Piante - Stato di fatto